

# INFORMATIVO

Nº 185

quarta-feira, 4 de outubro de 2023

---

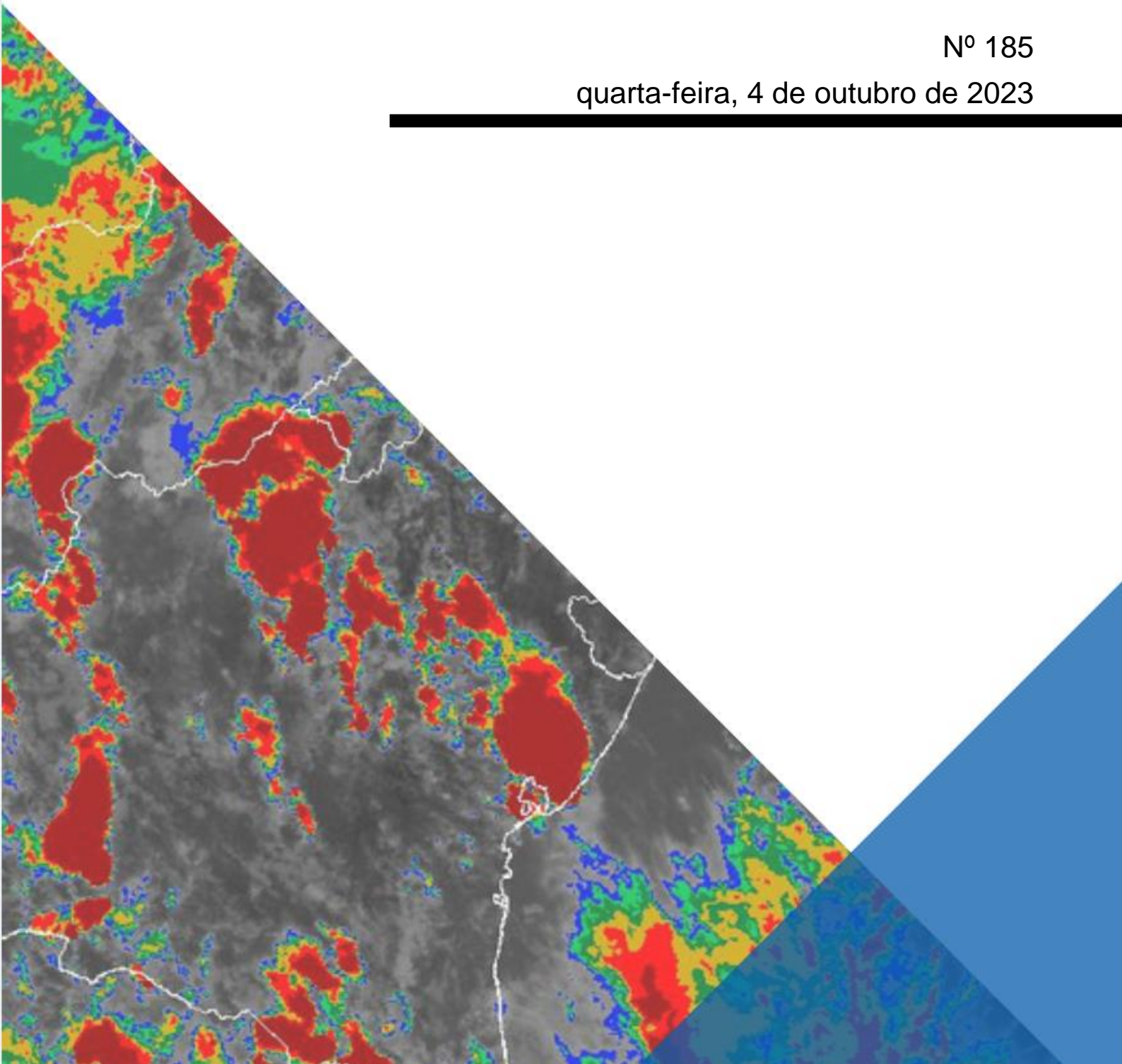

## 1. ANÁLISE METEOROLÓGICA

Na imagem de satélite (GOES 16) desta quarta-feira, 4 de outubro de 2023, observa-se variação de nebulosidade sobre a região de Salvador, devido a atuação dos ventos úmidos provenientes do Oceano Atlântico. Porém, uma massa de ar quente e seca reduz a nebulosidade que mantém o céu parcialmente nublado com chuvas fracas e isoladas, a qualquer hora do dia.

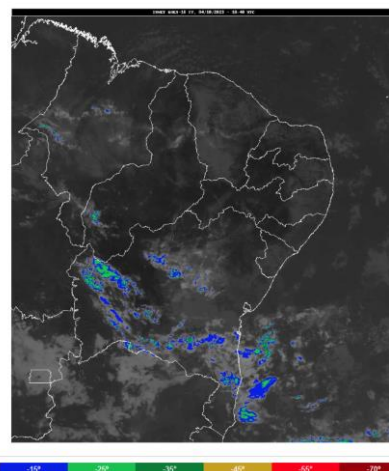

Fonte: INMET/Goes-16 XIII.

## 2. MAPA DE CHUVA

O mapa abaixo (Figura 01) mostra os totais acumulados de chuvas nas últimas 72 horas por Prefeitura-Bairro.

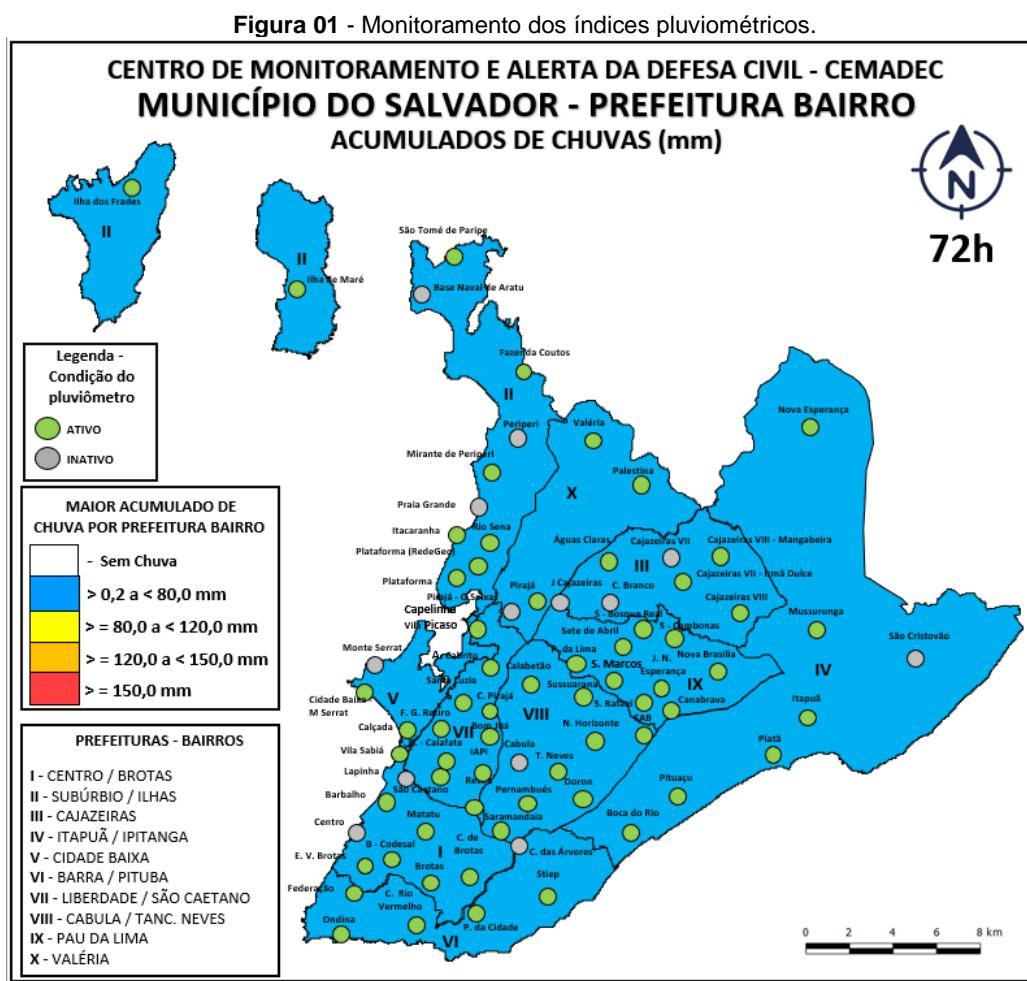

Fonte: CODESAL (2023)

### 3. ÍNDICES PLUVIOMÉTRICOS REGISTRADOS

Na Tabela 01, segue listado os acumulados registrados nas últimas 01, 06 ,12, 24, 48 e 72 horas dos pluviômetros monitorados pelo Centro de Monitoramento e Alerta da Defesa Civil – CEMADEC.

**Tabela 01 – Índices registrados nos pluviômetros monitorados pelo CEMADEC em Salvador.**

PREFEITURA BAIRRO	LOCAL	DATA	HORA	ACUMULADO (mm)					
				1h	6h	12h	24h	48h	72h
I - Centro/Brotas	Barbalho	04/10/2023	09:30	0,0	0,0	0,0	0,0	0,0	0,2
	Brotas	04/10/2023	09:10	0,0	0,6	0,6	0,6	0,8	9,2
	Brotas - Codesal	04/10/2023	09:25	0,0	0,0	0,0	0,0	0,2	0,6
	Campinas de Brotas	04/10/2023	09:20	0,0	0,0	0,0	0,0	0,0	8,2
	Centro	04/10/2023	09:10	-	-	-	-	-	-
	Engenho Velho de Brotas	04/10/2023	09:10	0,0	0,0	0,0	0,0	0,0	5,8
	Matatu	04/10/2023	09:10	0,0	0,0	0,0	0,0	0,0	6,4
II - Subúrbio/Ilhas	Base Naval de Aratu	12/01/2023	15:00	-	-	-	-	-	-
	Fazenda Coutos	04/10/2023	09:30	0,0	0,0	0,0	0,0	0,0	0,2
	Ilha de Maré	04/10/2023	09:30	0,0	0,0	0,0	0,0	0,0	0,4
	Ilha dos Frades	04/10/2023	09:25	0,0	0,0	0,0	0,0	0,0	0,8
	Mirante de Periperi	04/10/2023	09:25	0,0	0,0	0,0	0,0	0,0	0,6
	Periperi	21/09/2023	19:10	-	-	-	-	-	-
	Plataforma	04/10/2023	09:10	0,0	0,0	0,0	0,0	0,0	1,0
	Itacaranha	04/10/2023	09:30	0,0	0,0	0,0	0,0	0,0	1,0
	Praia Grande	21/02/2023	06:05	-	-	-	-	-	-
	Rio Sena	04/10/2023	08:40	0,0	0,0	0,0	0,0	0,0	2,2
São Tomé de Paripe	04/10/2023	08:50	0,0	0,0	0,0	0,0	0,0	0,2	
III - Cajazeiras	Cajazeiras VIII - Mangabeira	04/10/2023	09:25	0,0	0,0	0,0	0,0	0,0	9,8
	Cajazeiras VII	04/10/2023	09:10	0,0	0,0	0,0	0,0	0,0	5,0
	Águas Claras	04/10/2023	09:00	0,0	0,0	0,0	0,0	0,0	3,8
	Cajazeiras VII - Irmã Dulce	23/05/2023	21:15	-	-	-	-	-	-
	Cajazeiras VIII	04/10/2023	09:10	0,0	0,0	0,0	0,0	0,0	13,2
	Castelo Branco	13/02/2023	12:07	-	-	-	-	-	-
IV - Itapuã/Ipitanga	Boca do Rio	04/10/2023	09:10	0,0	0,0	0,0	0,0	0,0	5,2
	Itapuã	04/10/2023	08:50	0,0	0,0	0,0	0,0	0,2	1,4
	Mussurunga	04/10/2023	09:20	0,0	0,0	0,0	0,0	0,0	4,0
	Nova Esperança	04/10/2023	09:10	0,0	0,0	0,0	0,0	0,0	11,0
	Piatã	04/10/2023	09:10	0,0	0,0	0,0	0,0	0,0	3,2
	Pituaçu	04/10/2023	09:30	0,2	0,2	0,2	0,2	0,2	4,6
	São Cristóvão	02/03/2023	13:05	-	-	-	-	-	-
V - Cidade Baixa	Calçada	04/10/2023	09:30	0,0	0,0	0,0	0,0	0,0	6,2
	Cidade Baixa - Monte Serrat	04/10/2023	09:20	0,0	0,0	0,0	0,0	0,0	2,6
	Monte Serrat	15/09/2023	14:30	-	-	-	-	-	-
	Santa Luzia	04/10/2023	09:30	0,0	0,0	0,0	0,0	0,2	0,2
VI - Barra/Pituba	Caminho das Árvores	28/02/2023	02:35	-	-	-	-	-	-
	Chapada do Rio Vermelho	04/10/2023	09:25	0,0	0,2	0,2	0,2	0,2	2,4
	Federação	04/10/2023	09:20	0,0	0,8	0,8	0,8	0,8	4,4
	Ondina	04/10/2023	08:00	0,4	0,4	0,4	0,4	0,4	4,4
	Pituba - Parque da Cidade	04/10/2023	09:25	0,0	0,6	0,6	0,6	0,8	6,2
	Stiep	04/10/2023	08:50	0,0	0,0	0,0	0,0	0,0	3,0
VII - Liberdade/São Caetano	Alto do Cabrito	04/10/2023	09:25	0,0	0,0	0,0	0,0	0,0	4,0
	Bom Juá	04/10/2023	09:30	0,0	0,0	0,0	0,0	0,0	8,6
	Campinas de Pirajá	04/10/2023	09:10	0,0	0,0	0,0	0,0	0,0	0,0
	Capelinha - Vila Picasso	04/10/2023	09:30	0,0	0,0	0,0	0,0	0,0	6,8
	Fazenda Grande do Retiro	04/10/2023	09:20	0,0	0,0	0,0	0,0	0,0	4,6
	IAPÍ	04/10/2023	09:30	0,0	0,0	0,0	0,0	0,0	0,2
	Lapinha	28/09/2023	16:20	-	-	-	-	-	-
	Liberdade - Vila Sabiá	04/10/2023	09:25	0,0	0,0	0,0	0,0	0,0	9,4
	Retiro	04/10/2023	09:30	0,0	0,0	0,0	0,0	0,2	7,6
	São Caetano	04/10/2023	08:40	0,0	0,0	0,0	0,0	0,0	7,2
VIII - Cabula/Tancredo Neves	CAB	04/10/2023	09:10	0,0	0,0	0,0	0,0	0,0	6,8
	Cabula	03/10/2023	01:20	-	-	-	-	-	-
	Calabetão	04/10/2023	09:30	0,0	0,0	0,0	0,0	0,0	8,0
	Doron	04/10/2023	09:10	0,0	0,0	0,0	0,0	0,2	5,6
	Novo Horizonte	04/10/2023	09:10	0,0	0,0	0,0	0,0	0,0	4,4
	Pernambúes	04/10/2023	09:10	0,0	0,0	0,0	0,0	0,0	4,4
	Saramandaia	04/10/2023	09:25	0,0	0,0	0,0	0,0	0,0	6,8
	Sussuarana	04/10/2023	09:30	0,0	0,0	0,0	0,0	0,2	6,0
	Tancredo Neves	04/10/2023	08:40	0,0	0,0	0,0	0,0	0,0	3,2
	Canabrava	04/10/2023	09:30	0,0	0,0	0,0	0,0	0,0	9,0
IX - Pau da Lima	Jardim Cajazeiras	16/06/2023	13:20	-	-	-	-	-	-
	Jardim Nova Esperança	04/10/2023	09:10	0,0	0,0	0,0	0,0	0,0	9,0
	Nova Brasília	04/10/2023	09:30	0,0	0,0	0,0	0,0	0,0	7,8
	Pau da Lima	04/10/2023	09:10	0,0	0,0	0,0	0,0	0,0	16,6
	Sete de Abril	04/10/2023	09:10	0,0	0,0	0,0	0,0	0,0	8,2
	Sete de Abril - Bosque Real	04/10/2023	09:30	0,0	0,0	0,0	0,0	0,0	8,4
	Sete de Abril - Cambonas	04/10/2023	09:10	0,0	0,0	0,0	0,0	0,0	11,2
	São Marcos - Baixa de Santa Rita	04/10/2023	09:25	0,0	0,0	0,0	0,0	0,0	8,4
São Rafael	04/10/2023	09:20	0,0	0,0	0,0	0,0	0,4	3,0	
X - Valéria	Palestina	04/10/2023	09:25	0,0	0,0	0,0	0,0	0,0	3,0
	Pirajá	04/10/2023	09:20	0,0	0,0	0,0	0,0	0,0	2,6
	Pirajá - Oscar Seixas	03/10/2023	20:10	-	-	-	-	-	-
	Valéria	04/10/2023	09:00	0,0	0,0	0,0	0,0	0,0	3,0

Pluviômetro encontra-se com problema de transmissão dos dados e/ou em manutenção.

Média Climatológica para o mês de outubro: **91,0mm**

#### 4. ACUMULADOS MÉDIOS DE CHUVA DAS ÚLTIMAS 72 HORAS

Na Tabela 02, observa-se os acumulados médios de chuva e as solicitações por Prefeitura-Bairro nas últimas 72 horas em Salvador.

**Tabela 02** – Avaliação dos acumulados médios de chuva nas últimas 72 horas e das solicitações por Prefeitura-Bairro em Salvador.

PREFEITURA-BAIRRO	Acumulado médio (mm) 72 h*	Ameaça de deslizamento 72 h**	Deslizamento de terra 72 h**	Alagamento de área 72h**	Alagamento de Imóvel 72 h**
I - CENTRO / BROTAS	5,1	0	0	0	0
II - SUBÚRBITO / ILHAS	0,8	0	0	0	0
III - CAJAZEIRAS	8,0	3	0	0	0
IV - ITAPUÁ / IPITANGA	4,9	1	0	0	0
V - CIDADE BAIXA	3,0	0	0	0	0
VI - BARRA / PITUBA	4,1	0	0	0	0
VII - LIBERDADE / SÃO CAETANO	5,4	3	0	0	0
VIII - CABULA / TANC. NEVES	5,7	3	0	0	0
IX - PAU DA LIMA	9,1	1	0	0	0
X - VALÉRIA	2,9	0	0	0	0
<b>TOTAL GERAL</b>		<b>11</b>	<b>0</b>	<b>0</b>	<b>0</b>

\* Informações referente ao período entre 09h do dia 01/10/2023 até às 09h do dia 04/10/2023

\*\* Informações referente ao período de 00h do dia 01/10/2023 até às 09h do dia 04/10/2023

A Figura 02 mostra nos mapas das Prefeituras-Bairro, os registros de solicitações para as ocorrências de Ameaça de Deslizamento, Deslizamento de Terra, Alagamento de Área e Alagamento de Imóvel, nas últimas 72 horas.

**Figura 02** – Espacialização das solicitações nas últimas 72 horas para as ocorrências de Ameaça de Deslizamento, Deslizamento de Terra, Alagamento de Área e Alagamento de Imóvel, por Prefeitura-Bairro.

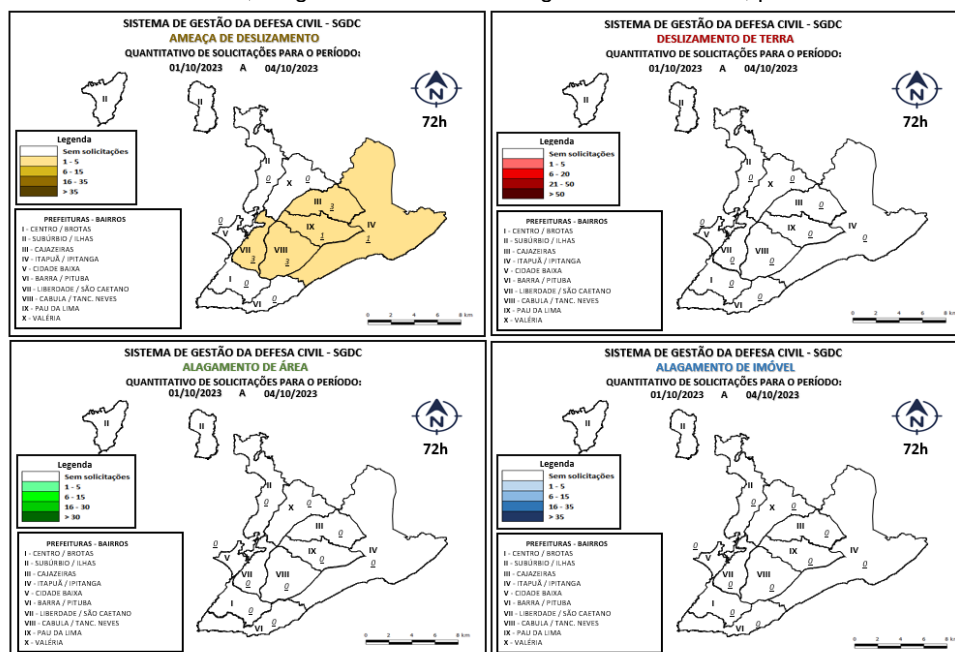

Fonte: CODESAL (2023)

## 5. PLANO PREVENTIVO DE DEFESA CIVIL – PPDC

Seguindo os critérios preestabelecidos pelo Plano Preventivo de Defesa Civil – PPDC, permanece o nível **Observação**.

Nível de PPDC	Risco para Deslizamento	Risco para Alagamento
<b>OBSERVAÇÃO</b>	<b>BAIXO</b>	<b>SEM RISCO</b>

### 5.1. ALERTA CENAD/CEMADEN

Não há alertas emitidos pelo CENAD/CEMADEN

### 5.2. SISTEMA DE ALERTA E ALARME

Figura 04 – Acumulados de chuva nas últimas 72 horas nas 14 áreas de risco com sistema de alerta e alarme.

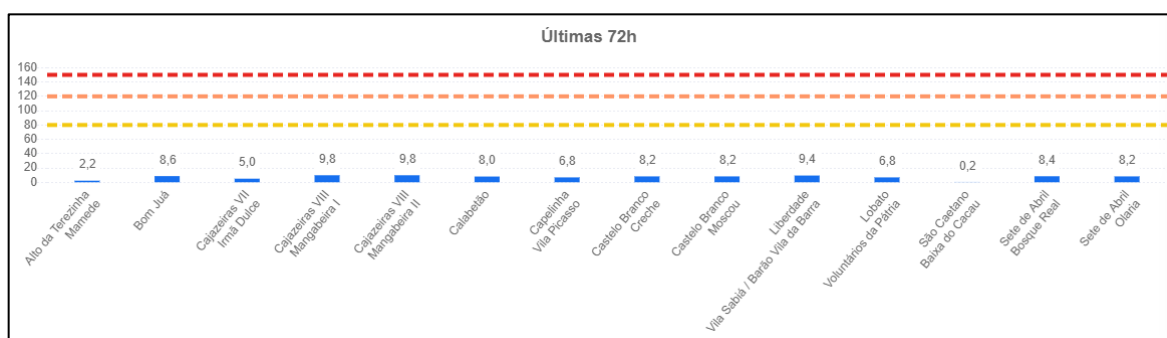

Fonte: CODESAL (2023).